



BOLETÍN INFORMATIVO

**PROGRAMA EDUCATIVO DE
LA LICENCIATURA EN
CIENCIAS DEL EJERCICIO**

**MODALIDAD:
ESCOLARIZADA**

DEPARTAMENTO ESCOLAR

PERIODO:

ENERO – JUNIO 2016

Proceso de Inscripción definitiva
para alumnos de
PRIMER INGRESO

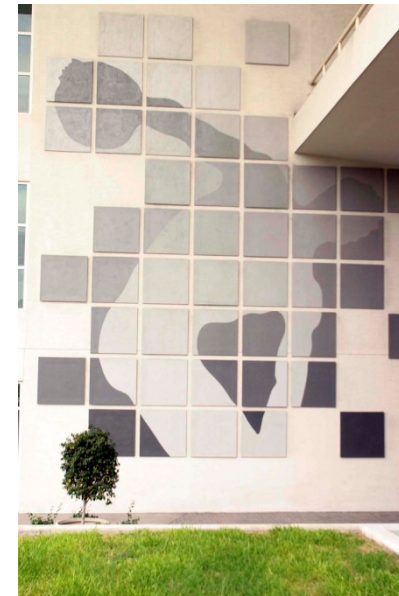
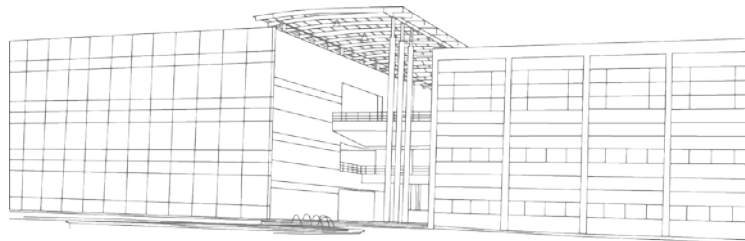

DR. OSWALDO CEBALLOS GURROLA
Director

M.C. MIREYA MEDINA VILLANUEVA
Subdirectora

DR. JOSÉ LEANDRO TRISTÁN RODRÍGUEZ
Secretario Académico

M.C. MA. DEL CARMEN RUIZ PONCE
Departamento Escolar

Avenida Universidad s/n, Cd. Universitaria,
San Nicolás de los Garza, N.L. CP: 66450
Tel (81) 8329 4000, 1340 4450 y 51 ext. 7637 y 7639
escolarfod@uanl.mx
www.fod.uanl.mx

PROGRAMA EDUCATIVO DE LA LICENCIATURA EN CIENCIAS DEL EJERCICIO

PROCESO DE INSCRIPCIÓN DEFINITIVA DE PRIMER INGRESO

Semestre: ENERO-JUNIO 2016 Modalidad: ESCOLARIZADA

El alumno aceptado deberá cumplir con los siguientes trámites para su inscripción definitiva:

1

Imprimir la boleta de **pago de Rectoría** a partir del día **02 de diciembre de 2015**, en la página web de la UANL www.uanl.mx/enlinea, ingresando con los siguientes datos:

- Egresado de preparatorias oficiales de la UANL: Número de matrícula y contraseña.
- Egresado de preparatorias AJENAS: contraseña del registro.



Efectuar el pago en cualquier sucursal BANORTE del país antes de la fecha límite indicada en su boleta de pago.

2

Ingresar a su cuenta de SIASE para imprimir la boleta de **pago de Cuota interna** que estará disponible a partir del día **04 de diciembre de 2015**.



Efectuar el pago en cualquier sucursal BANORTE del país.

Alumno Oficial

Cuota Primer Ingreso: \$2,490
Curso propedéutico: \$850
EXCI: \$110
Servicio médico HU: \$200
CAADI: \$850
TOTAL \$4, 500

Alumno Externo

Cuota Primer Ingreso: \$3,600
Curso propedéutico: \$850
EXCI: \$110
Servicio médico HU: \$200
CAADI: \$850
TOTAL \$5,610

Fecha límite:
18 de diciembre de 2015

3

-Requisito para Inscripción Definitiva: asistir y aprobar el curso propedéutico del **11 al 15 de enero del 2016**.

-Horario: 13:00 a 19:00hrs

-Lugar: Sala Polivalente de la FOD



Donde se proporcionará la siguiente información:

- Procesos y servicios escolares.
- Procesos académicos.

4

La **inscripción definitiva** será vía web, el día **14 y 15 de enero de 2016**; de acuerdo a las instrucciones que se le proporcionarán en el curso propedéutico.



Deberá cumplir con los siguientes requisitos:

- Recibos pagados de Rectoría y cuota interna.
- 4 fotografías a color en tamaño infantil.
- 2 copias de acta de nacimiento.
- Llenar el formulario de datos personales.
- Leer, comprender y firmar el reglamento interno de la FOD.
- Entregar constancia de buena salud emitida por Médico Particular o de alguna Institución de Salud Pública, legalmente autorizado para ejercer la profesión.
- Copia del CURP.

Multa por inscripción extemporánea **\$250**.

La baja definitiva con **DERECHO**, procede como máximo 30 días después del inicio de clases, último día: **19 de febrero de 2016**.

Horario de clases: **13:00 – 19:00 hrs**

Actividades extracurriculares: **11:00 – 13:00 hrs**

INICIO DE CLASES: 18 de enero de 2016.

HORARIO DE ATENCIÓN DEL DEPARTAMENTO DE ESCOLAR FOD 07:00 a 19:00 horas.